

이러닝 콘텐츠 모듈 이용 Youtube 콘텐츠 사용

2022. 02. 11.

- 콘텐츠를 업로드할 영역(주차 또는 개요)에 '이러닝콘텐츠' 모듈을 추가합니다.

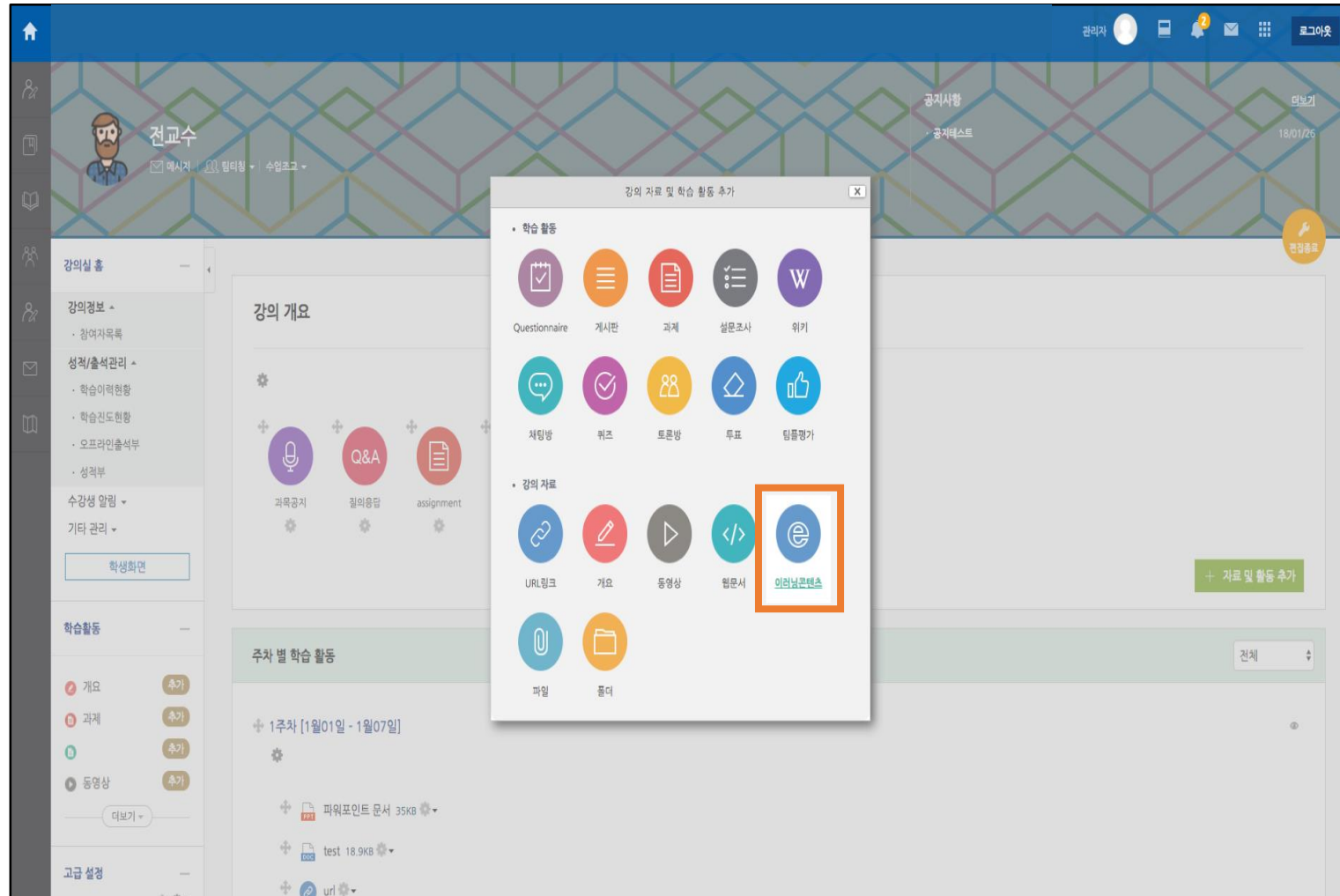

- 제목과 설명을 입력하고 '콘텐츠 선택'을 누릅니다.

새 이러닝콘텐츠 추가하기

모두 펼치기

일반

제목*

설명

메인 화면에 설명 보이기

콘텐츠

이러닝콘텐츠*

콘텐츠 선택

- '신규 등록' 버튼을 누른 뒤 입력창에 **콘텐츠명**과 **콘텐츠 설명**을 입력합니다.

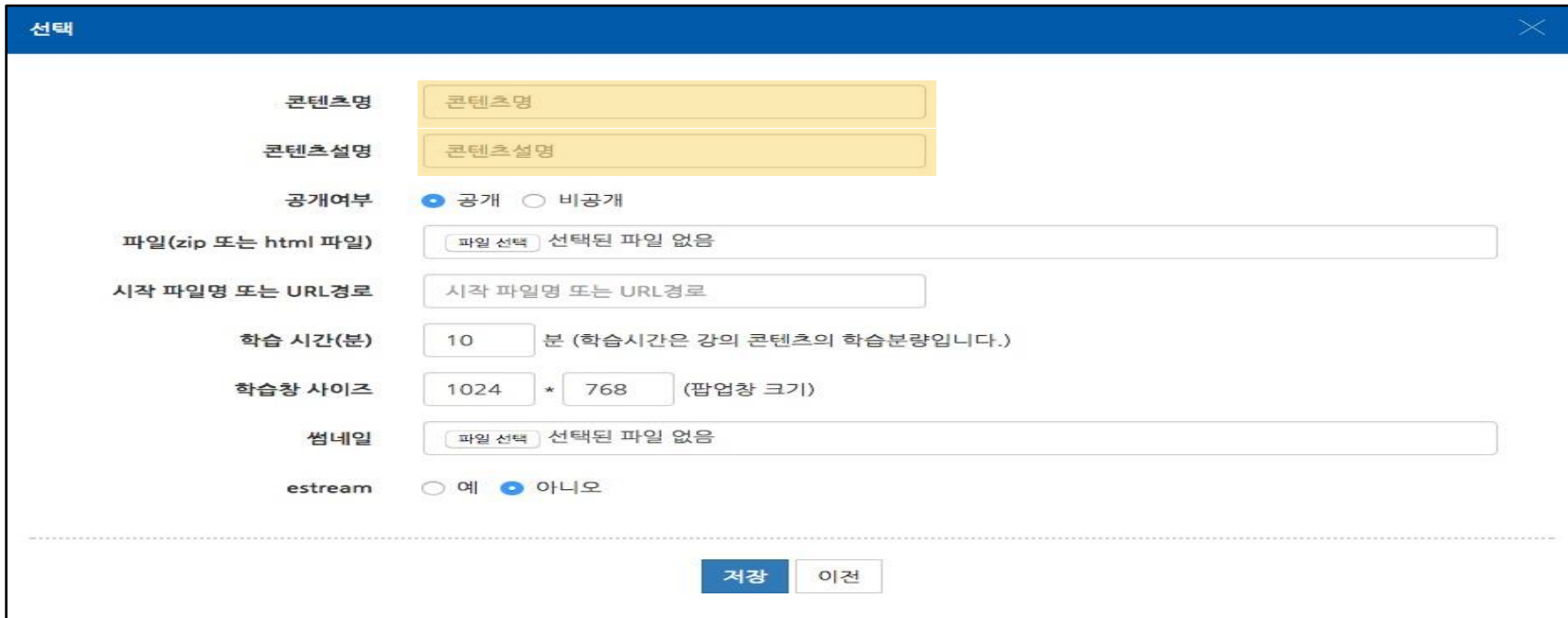

- 콘텐츠명** (Content Name): A text input field containing '콘텐츠명'.
- 콘텐츠설명** (Content Description): A text input field containing '콘텐츠설명'.
- 공개여부** (Publicity): Radio buttons for '공개' (Public, selected) and '비공개' (Private).
- 파일(zip 또는 html 파일)** (File): A file selection field with a '파일 선택' (Select File) button and the text '선택된 파일 없음' (No file selected).
- 시작 파일명 또는 URL경로** (Start filename or URL path): A text input field containing '시작 파일명 또는 URL경로'.
- 학습 시간(분)** (Learning time): A text input field containing '10' and a label '분 (학습시간은 강의 콘텐츠의 학습분량입니다.)' (minutes (learning time is the amount of content to be learned in the lecture)).
- 학습창 사이즈** (Learning window size): Text input fields for width '1024' and height '768', with a label '(팝업창 크기)' (popup window size).
- 썸네일** (Thumbnail): A file selection field with a '파일 선택' (Select File) button and the text '선택된 파일 없음' (No file selected).
- estream**: Radio buttons for '예' (Yes) and '아니오' (No, selected).

At the bottom of the form, there are two buttons: '저장' (Save) and '이전' (Previous).

- 시작 파일명 또는 URL 경로에 Youtube 콘텐츠 주소를 입력합니다. 주소의 형태는 아래와 같습니다.
<https://www.youtube.com/embed/콘텐츠고유값>

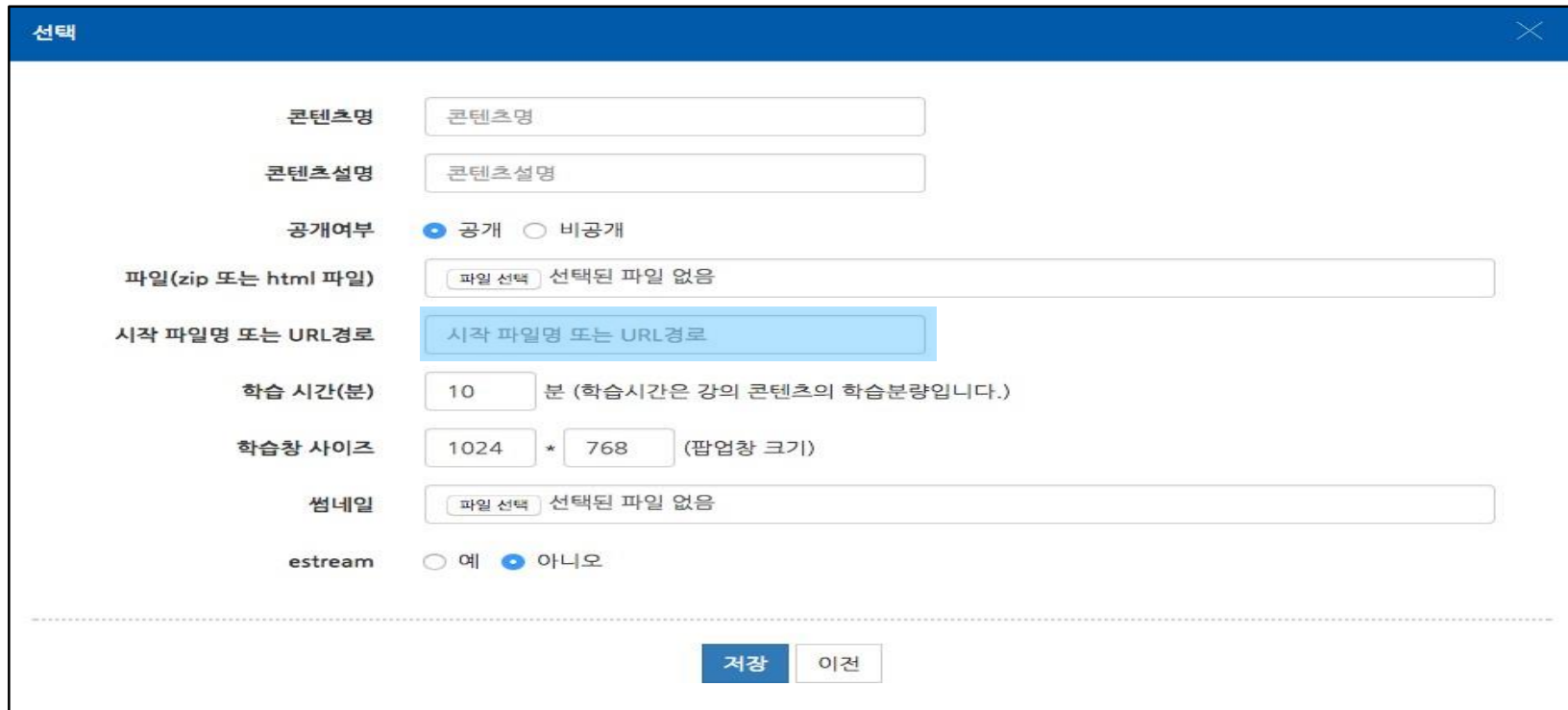

- 콘텐츠명: 콘텐츠명
- 콘텐츠설명: 콘텐츠설명
- 공개여부: 공개 비공개
- 파일(zip 또는 html 파일): 파일 선택 | 선택된 파일 없음
- 시작 파일명 또는 URL 경로: 시작 파일명 또는 URL 경로
- 학습 시간(분): 10 분 (학습시간은 강의 콘텐츠의 학습분량입니다.)
- 학습창 사이즈: 1024 * 768 (팝업창 크기)
- 썸네일: 파일 선택 | 선택된 파일 없음
- estream: 예 아니오

Buttons at the bottom: 저장 (Save), 이전 (Previous)

- 콘텐츠 고유값은 url 의 '=' 다음의 값 입니다.

<https://www.youtube.com/embed/JZdv5lrJs4U> 위와 같이 값을 입력합니다.

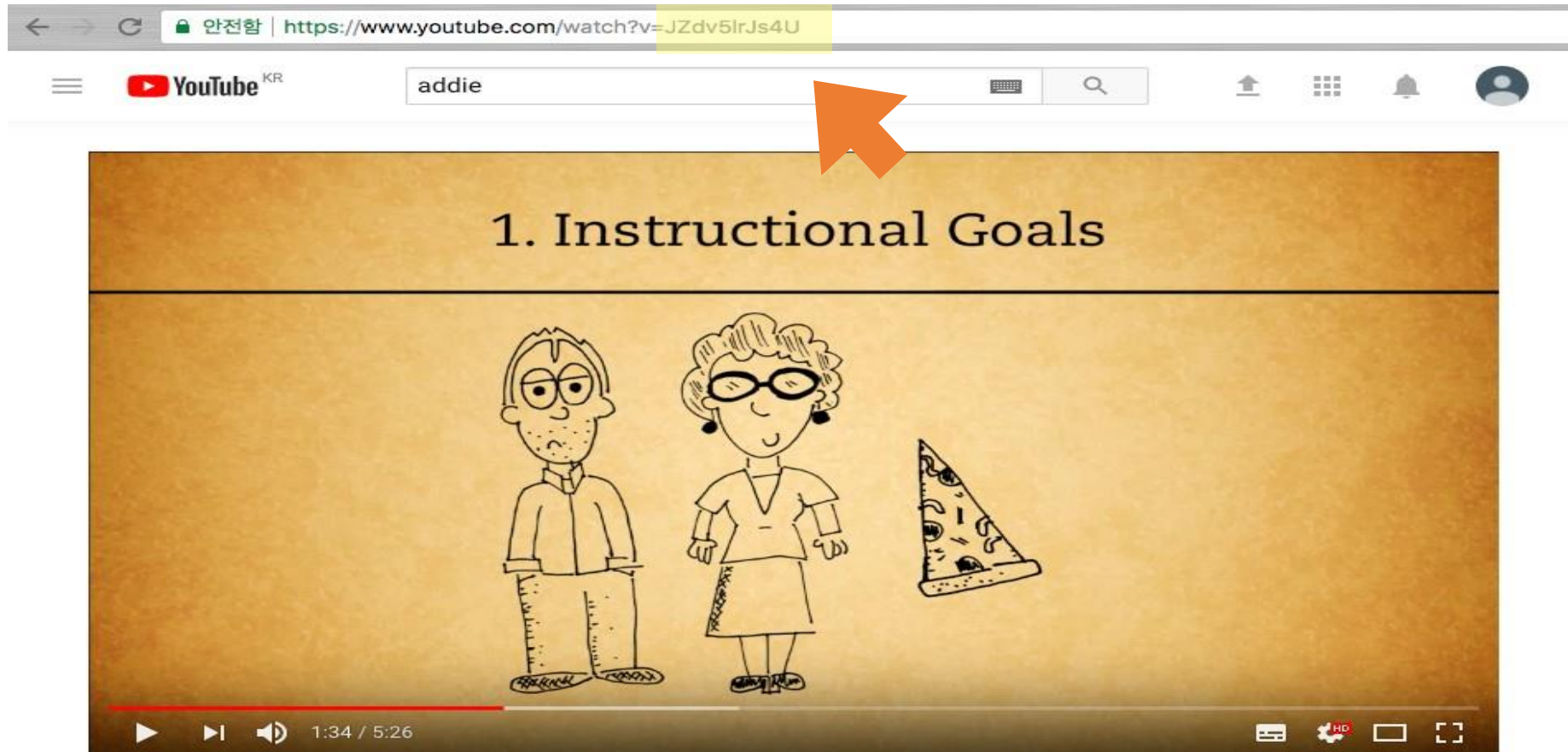

- 저장 버튼을 눌러 콘텐츠 등록을 완료합니다.
- 등록된 Youtube 콘텐츠를 우측 이미지와 같이 사용자에게 나타나게 됩니다.
(단, 모바일에서 진도체크는 불가능합니다. - 이러닝콘텐츠 모듈 전체 해당)

선택
✕

콘텐츠명

콘텐츠설명

공개여부 공개 비공개

파일(zip 또는 html 파일)

시작 파일명 또는 URL경로

학습 시간(분) 분 (학습시간은 강의 콘텐츠의 학습분량입니다.)

학습창 사이즈 * (팝업창 크기)

썸네일

estream 예 아니오

저장 이전

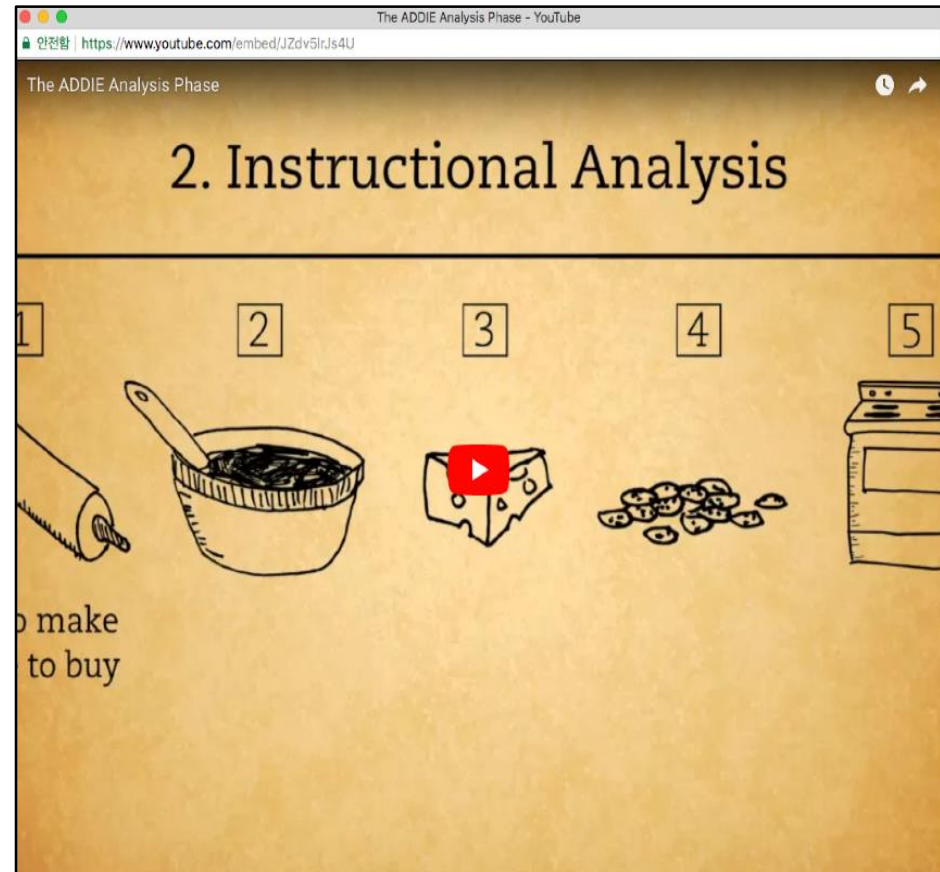

- 최근에 업로드 한 콘텐츠는 가장 상단에 나타납니다. '선택' 버튼을 클릭합니다.

선택

콘텐츠명 검색 ↑ 신규 등록

<input type="checkbox"/>	순번	콘텐츠명	등록자	등록일	미리보기	선택
<input type="checkbox"/>	14045	test103 (test103)	COURSEMOS	2018-09-20 11:15	미리보기	선택
<input type="checkbox"/>	14044	경영전략 1과	이건희	2018-08-24 18:05	미리보기	선택
<input type="checkbox"/>	14043	7차 재산범죄(4)	윤동호	2018-06-08 17:45	미리보기	선택
<input type="checkbox"/>	14042	연구윤리교육_인문사회계_05 (연구윤리교육_인문사회계_05)	COURSEMOS	2018-02-19 13:06	미리보기	선택
<input type="checkbox"/>	14041	연구윤리교육_인문사회계_04 (연구윤리교육_인문사회계_04)	COURSEMOS	2018-02-19 13:06	미리보기	선택
<input type="checkbox"/>	14040	연구윤리교육_인문사회계_03 (연구윤리교육_인문사회계_03)	COURSEMOS	2018-02-19 13:05	미리보기	선택
<input type="checkbox"/>	14039	연구윤리교육_인문사회계_02 (연구윤리교육_인문사회계_02)	COURSEMOS	2018-02-19 13:04	미리보기	선택
<input type="checkbox"/>	14038	연구윤리교육_인문사회계_01 (연구윤리교육_인문사회계_01)	COURSEMOS	2018-02-19 13:03	미리보기	선택
<input type="checkbox"/>	14037	연구윤리교육_이공계_05 (연구윤리교육_이공계_05)	COURSEMOS	2018-02-19 13:01	미리보기	선택
<input type="checkbox"/>	14036	연구윤리교육_이공계_04 (연구윤리교육_이공계_04)	COURSEMOS	2018-02-19 13:00	미리보기	선택

삭제

1 2 3 4 5 6 7 8 9 10 > >>

- **진도관리 유무**를 선택하고 **'저장' 버튼**을 클릭합니다.
(온라인 출석부를 사용하지 않을 때에는 진도를 인정할 **시작-종료 기간**을 함께 입력합니다.)

▼ 진도 관리

진도 체크

출석(진도) 설정은 에서 변경 가능합니다.

열람 제한

▶ 화면구성

▶ 성적

▶ 기타 설정

▶ 접근 제한

- 학생들은 모듈을 클릭하여 유튜브 영상을 시청하며 창이 열려있는 시간을 기준으로 진도체크가 진행됩니다.

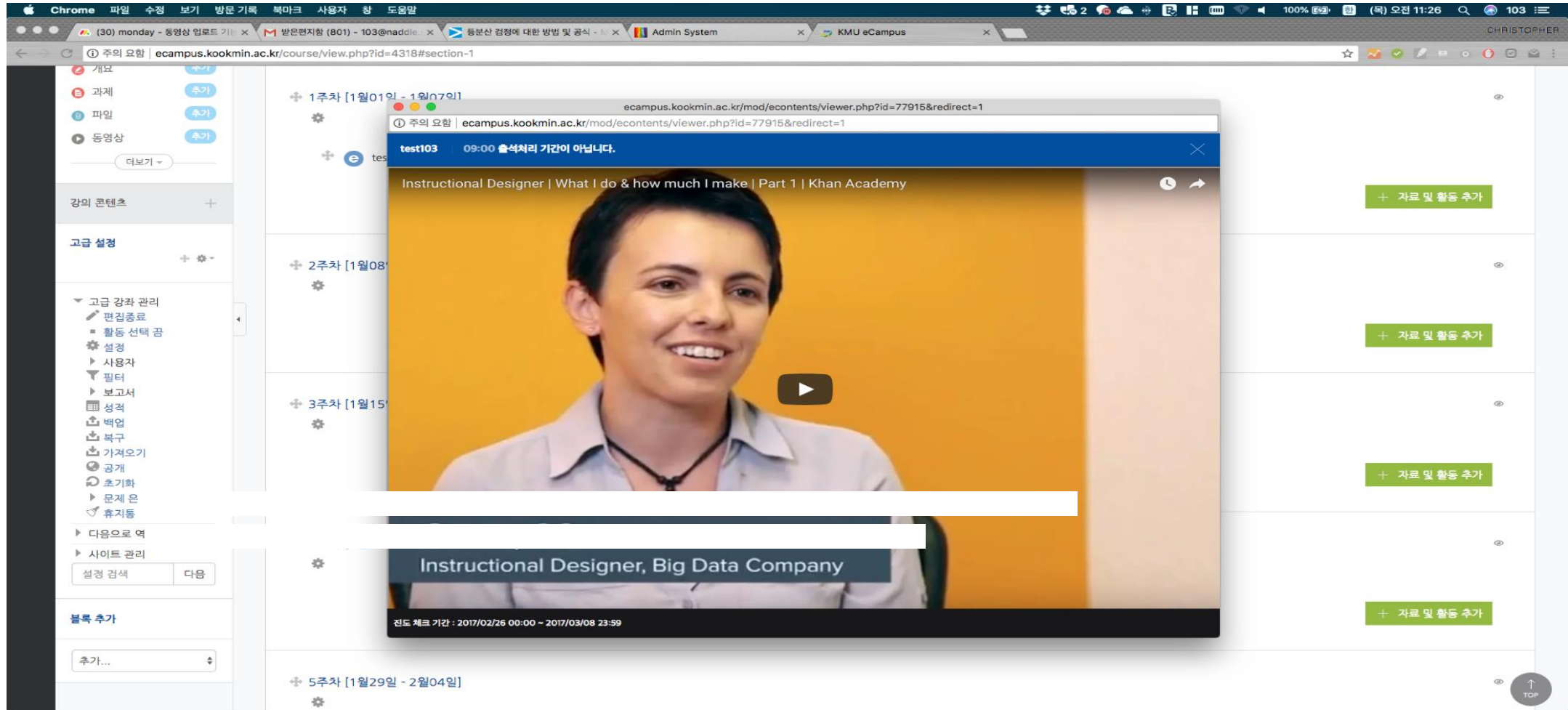

“이러닝 콘텐츠”를 이용할 경우,
콘텐츠 포맷에 따라 모바일에서 재생이 불가능 할 수 있습니다.

❖ 유의사항

- 재생이 불가능 하다 하여도 **출석체크에 반영되지 않으니** 해당 사항과 관련하여 학생들이 출석 불이익을 겪지 않도록 유의하여 주시기 바랍니다.

감사합니다